

Uitleg over uw rookmelder

Waardwonen vindt het belangrijk dat u in een veilige woning woont. Daarom hebben we bij u thuis een rookmelder opgehangen. In deze uitleg leest u hoe de rookmelder werkt en wat belangrijk is voor u om te doen.

Handige weetjes

De rookmelder waarschuwt als er rook is

De rookmelder waarschuwt u als er rook in uw woning is. De rookmelder **geeft dan een geluidssignaal**. Hij waarschuwt u op deze manier voor brand.

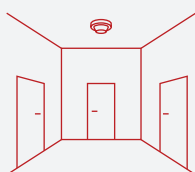

Plaatsing van de rookmelder

De rookmelder **hangt in de gang** van uw woning. Deze is namelijk verbonden met de andere ruimtes van uw woning, zoals de woonkamer, slaapkamer en het toilet. Zo werkt de rookmelder het beste.

Test zelf uw rookmelder

Test zelf uw rookmelder elke maand. En na een vakantie, of als u wat langer niet thuis bent geweest. Dan weet u of de rookmelder het nog doet.



Stap 1

Druk de testknop in op de rookmelder.

Stap 2

De rookmelder geeft twee keer een geluid van drie pieptonen. Daarna stopt het geluid vanzelf.



Stap 3

Een rood lampje op de rookmelder knippert snel tijdens het geluid (pieptonen).



Gaat u klussen in uw woning?

Gaat u klussen en verwacht u dat de rookmelder daardoor gaat piepen? De rookmelder werkt alleen als deze op de plaat erachter zit. Als u de **rookmelder van de achterplaat afhaalt**, werkt deze niet meer.

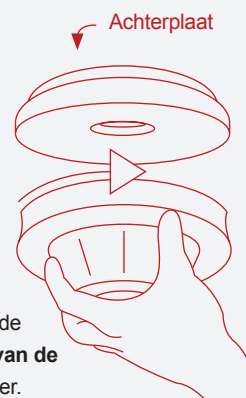

Als u de rookmelder terug zet op de achterplaat, werkt de melder weer. U ziet dan het **rode lampje** aan de voorkant **45 seconden** lang knipperen. Dit betekent dat de rookmelder het doet.

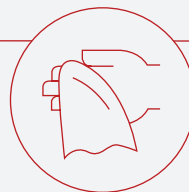

Wel schoonmaken, maar niet schilderen

U kunt de rookmelder **schoonmaken** met een droge of een **beetje vochtige doek**. Ook kunt u het beste elke drie maanden de rookmelder **stofzuigen**. Zo blijft de melder het goed doen. U mag de rookmelder **niet schilderen**.

De rookmelder gaat 10 jaar mee

De rookmelder gaat 10 jaar mee. **Ook de batterij** die erin zit, doet het 10 jaar lang. Waardwonen vervangt na 10 jaar uw rookmelder.

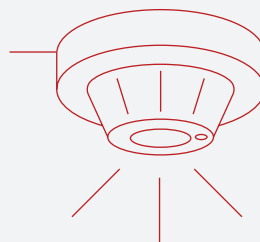
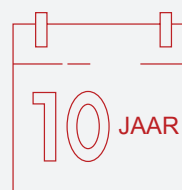

Welk type rookmelder heeft u?

In uw woning is een rookmelder van het type **ST 630/32 – DET** geplaatst. Deze meet warmte en weet op deze manier of er rook is